

- PERIMETRO AREA INTERESSATA INDICATO DA PRG
- PERIMETRO AREA INTERESSATA MODIFICATO DA P.A.
- STRADA DA POTENZIARE
- STRADA IN PROGETTO
- STRADA ESISTENTE
- STRADA STERRATA
- AREA RESIDENZIALE COMPLETAMENTO
art.02
i.f. 1,5 mc/mq
- AREA RESIDENZIALE NUOVA IMPIANTO
art.03
LOTTO MINIMO 600 mq
i.f. 1,5 mc/mq
- AREA PER ATTREZZATURE E SERVIZI
art.04
- AREA A VERDE AGRICOLO
art.05
i.f. 0,1 mc/mq
- AMBITO DI LOTTIZZAZIONE UNITARIA
- DISTANZA 5m DAL CONFINO
- SEDIME EDIFICABILE
- ORIENTAMENTO FALDA COPERTURA

- 1** AREA RESIDENZIALE NUOVA ESPANSIONE
9347 mq
 $9347 \times 1.5 = 14020.5$ mc
 $12007.5 / 600 = 23.36$ 23 lotti
- 2** AREA RESIDENZIALE NUOVA ESPANSIONE
4022 mq
 $4022 \times 1.5 = 6033$ mc
 $1984 / 600 = 6.70$ 6 lotti

TIPOLOGIA EDILIZIA DI RIFERIMENTO

POSSIBILITA' SFALSAMENTO DELLA FALDA -max 1.5m

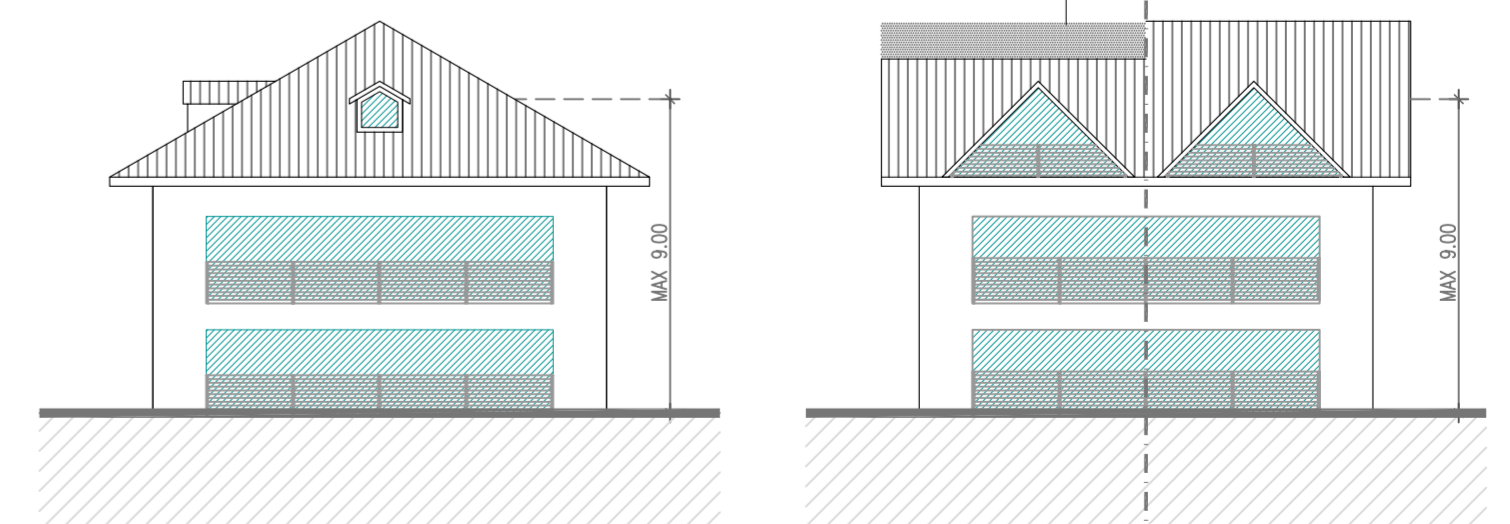

SUPERFICIE DISTRIBUZIONE FORI E BALCONI