

PIANO SCANTINATO Scala 1:100

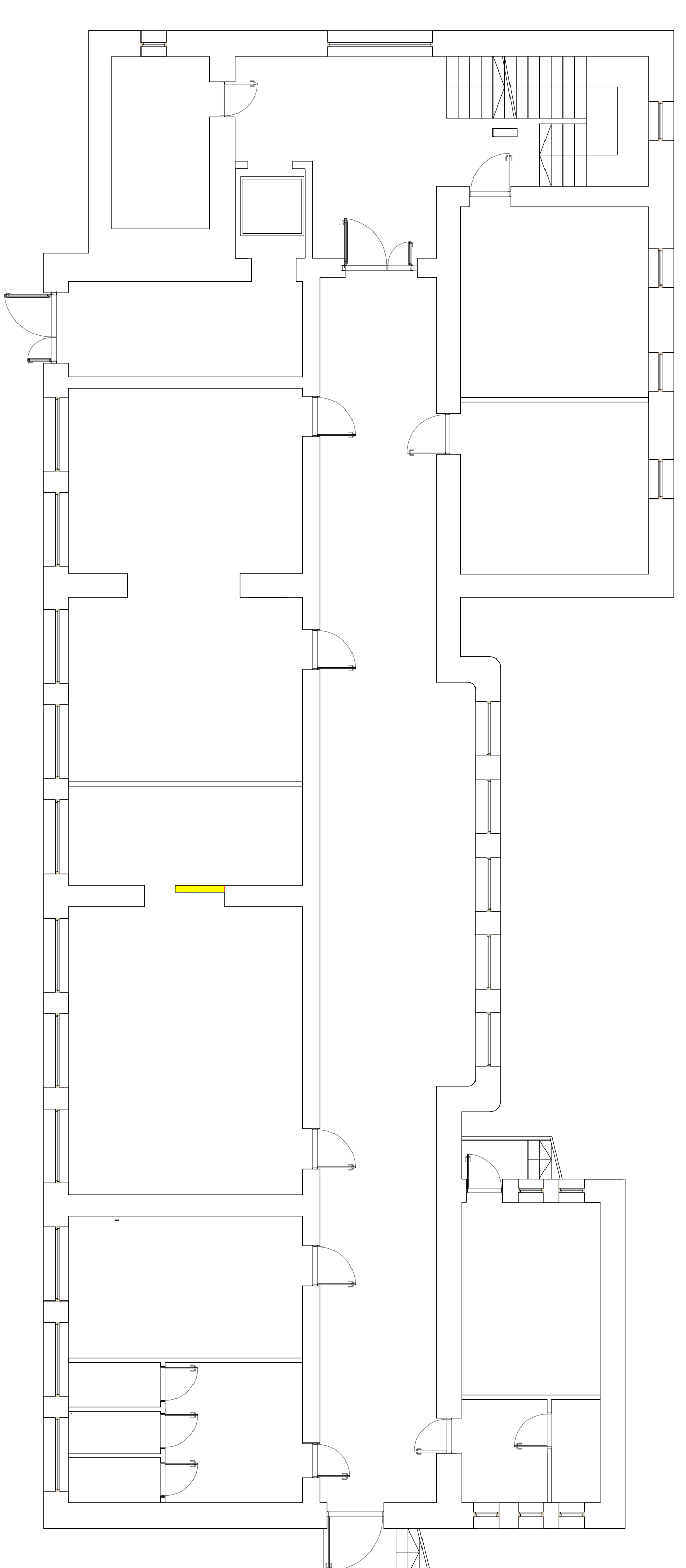

PRIMO PIANO Scala 1:100

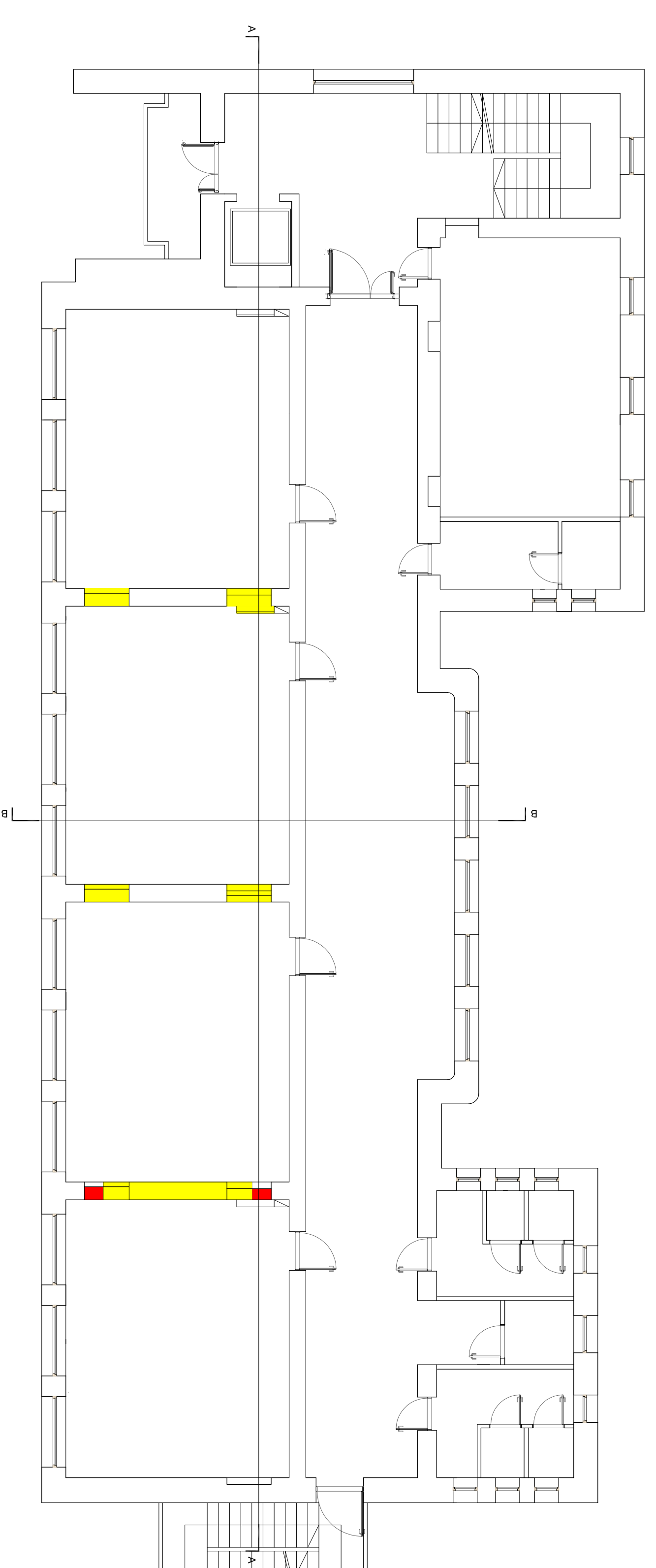

PIANO TERRA - RIALZATO Scala 1:100

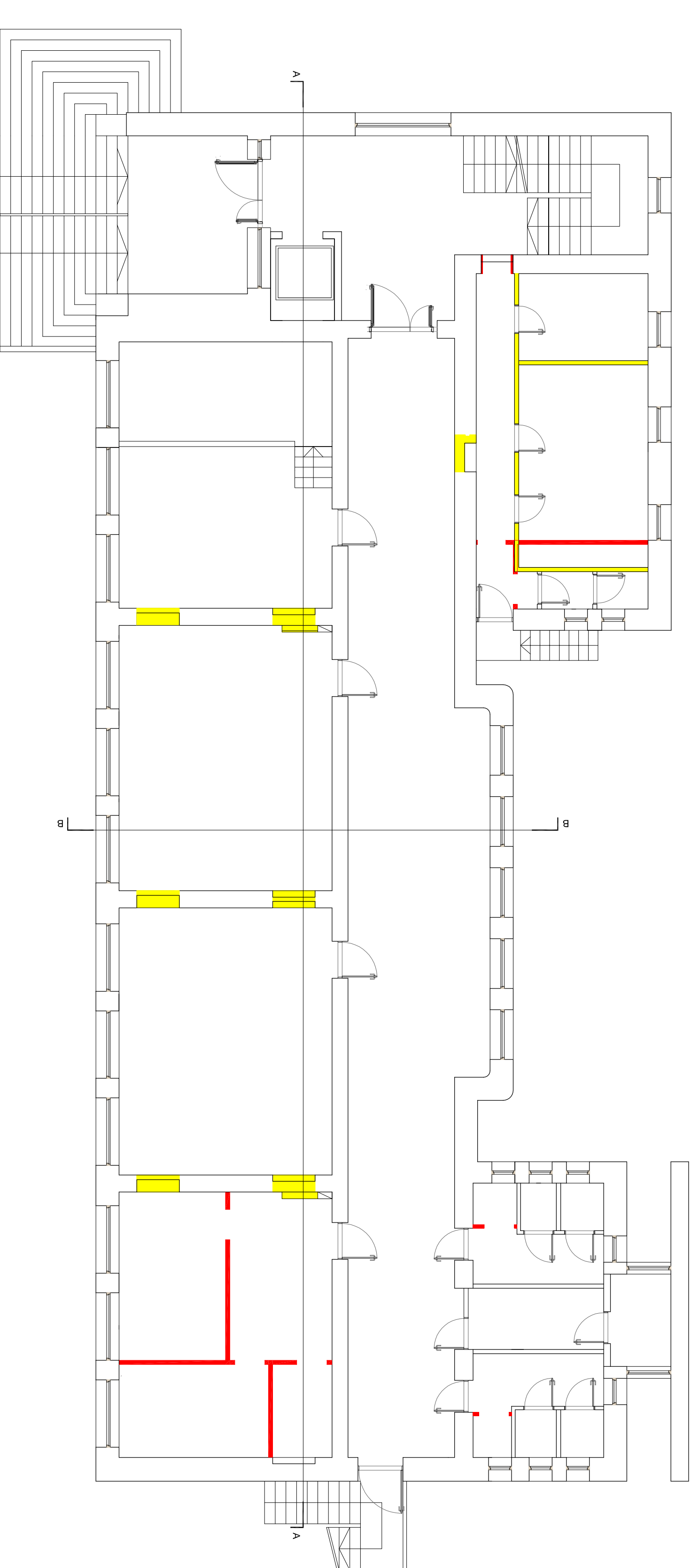

PIANO SOTTOTETTO Scala 1:100

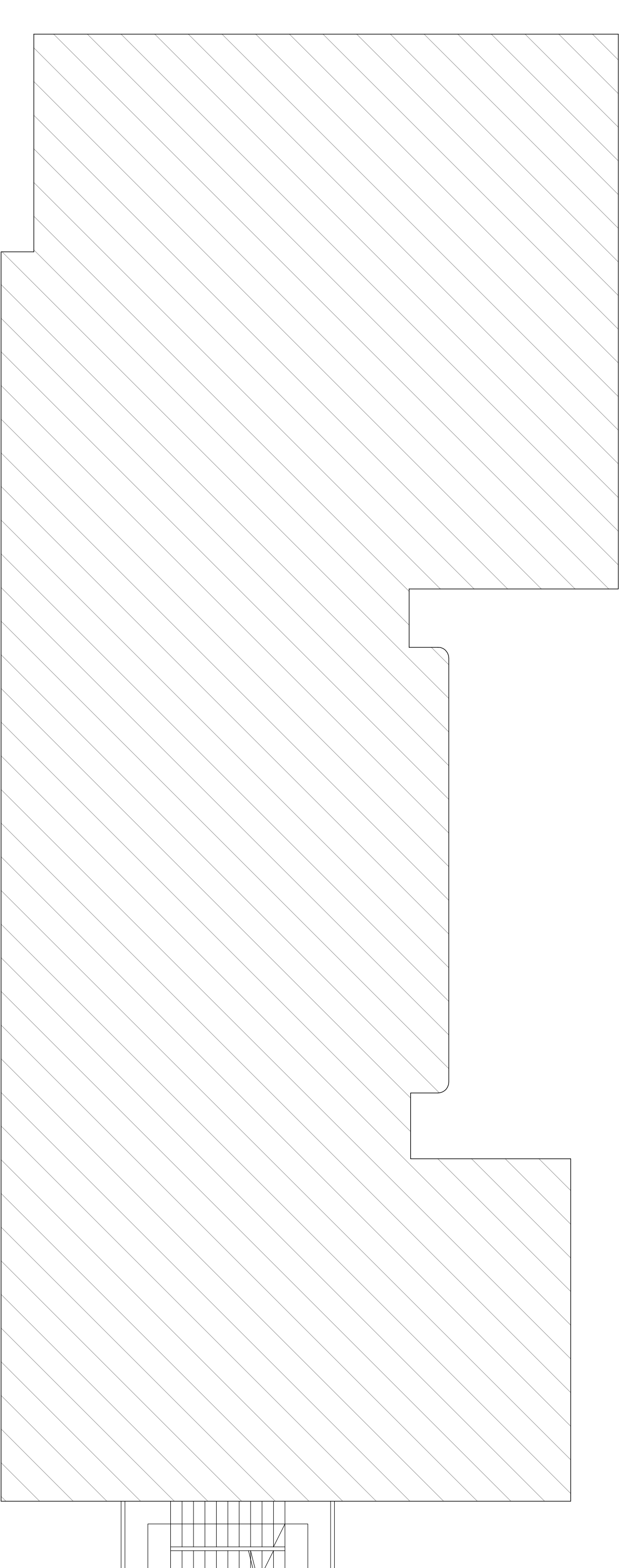

COMUNE DI GORIZIO

PROVINCIA DI TRENTO

PROGETTO ESECUTIVO di "Riqualificazione funzionale ex scuola
elementare di Gignò" in P.cd. 1041 C.C. Gignò.

- PIANTE -

- STATO DI RAFFRONTO

Progettazione
- Comune di Gignò -

Disegno
- William Marzocchi -

14. luglio 2017

TAV. 6